⑮ 造形合宿 2016

小学生以上
中学生まで参加可

「花火時計」を作ろう！

打ち上げ花火をデザインした
置き時計を作ります。

★ 8/22(月)　PM 2:00　浦和造形研究所　集合
（教室に泊まります）
★ 8/23(火)　AM11:00　解散

1泊2日
（夕食・朝食つき）

お申し込みの方には後日「合宿のしおり」をお渡しします。

参加費　14,040円

創造力UP度★★★★★　面白体験度★★★★　実用度★★★★★

※参加費は教材費・食費・入浴費・税込みの金額です。

サマーセミナー2016　申し込み要項

お申し込み　◎お電話でご予約ください。お申し込み、お支払い方法をご案内いたします。

締め切り
- 授業実施日の10日前、または定員になり次第、申し込み締め切りとさせていただきます。
- 催行人数に満たない場合など、都合により中止になる場合があります。
- お支払い期限は、授業実施日の10日前となっております。
  期限を過ぎてもお支払いが無い場合は、お席の確保ができなくなることもあります。

キャンセル
- 締め切りの前日（実施日の11日前）までのキャンセルは、全額返金いたします。
- 授業前日までのキャンセルは、参加費の半額と教材費をいただきます。
- 授業当日キャンセルの場合は、全額お返しできません。

持ち物　各自　上履き、タオル、飲料水（水筒・ペットボトルなどフタができるもの）を持参してください。
画材は当方でご用意いたします。

服装　汚れてもかまわない服装でいらしてください。

Arts Labo. Urawa 浦和造形研究所

TEL 048-862-4464
e-mail : urawa@artslabo.com
http://artslabo.com
★ ホームページは 浦和造形 で 検索

〒336-0038 さいたま市南区関1-1-3
（JR埼京線中浦和西口・駐車場あり）

●サマーセミナー終了後、9月2日より通常授業が始まります。
こちらの体験も受け付けておりますので、ぜひご参加ください。
２歳半から中高生まで年齢に合わせた様々なクラスがあります。

浦和造形は・・・
プロの画家や彫刻家、陶芸家が
「本気」で アートの素晴らしさを
子どもたちに伝えます。

★1階「ギャラリー健」にて
セミナーの参考作品を展示いたします。
お気軽にどうぞ。（8月11日まで）

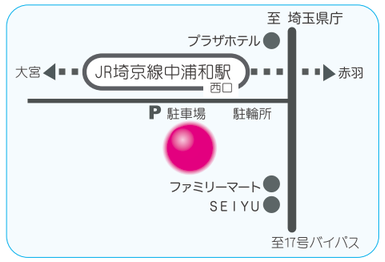

ＪＲ埼京線「中浦和」駅前 西口すぐ

SUMMER SEMINAR 2016

Arts Labo. Urawa

さませみ

自由研究にもピッタリな
工作や絵がいっぱい!!

JR埼京線　中浦和駅前
浦和造形研究所 Kids アートキッズ 子ども造形教室

サマーセミナー 2016

浦和造形研究所　子ども造形教室

造形王国

SUMMER SEMINAR 2016

お気軽にお問い合わせください
Tel. 048-862-4464

絵や工作の楽しいカリキュラムで
みなさんをお待ちしております

1 アクションメガホン

園児 4歳以上　1時間半

自由にペイントした用紙で大型メガホンを作ります。

7/31, 8/2, 4, 5, 6, 21, 29, 30　参加費 2,800円

想像力UP度★★★★　面白体験度★★★★　実用度★★★★

2 ひまわりてばた

園児 4歳以上　1時間半

ひまわりを手型や指で描いて旗を作ります。

8/7, 8, 9, 10, 11, 19, 26　参加費 2,800円

想像力UP度★★★★　面白体験度★★★★　実用度★★★

3 トロピカルソーダ

園児　小学生 中学生まで参加可　1時間半

おしゃれで涼しげな飾れるドリンクです。

7/31, 8/1, 2, 3, 4, 5, 20　参加費 2,800円

想像力UP度★★★★　面白体験度★★★　実用度★★

4 タイダイマーカー

園児　小学生 中学生まで参加可　1時間半

簡単な技法で布のバッグに模様を染めます。

8/19, 20, 21, 24, 25, 27, 28　参加費 2,800円

想像力UP度★★★★　面白体験度★★★　実用度★★★★★

5 デカルコマニーBOX（ボックス）

園児　小学生 中学生まで参加可　1時間半

プラ板と絵具でカラフルな箱を作ります。

8/2, 6, 7, 8, 9, 25, 27　参加費 2,800円

想像力UP度★★★★　面白体験度★★★★　実用度★★

6 ファミリー陶芸（とうげい）
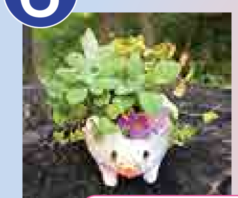

園児　小学生 中学生まで　保護者 1組に最低1名、18歳以上の保護者の参加が必要です

「どうぶつ植木鉢（うえきばち）」

※1名につき1個制作します

好きな動物や生き物の植木鉢を作ります。　2時間

7/31, 8/1, 2, 5, 8, 9, 19, 21, 26
午前クラスと午後クラスがあります

乾燥・焼成のため、7月31日〜8月9日分の作品は8月下旬、8月19日〜26日分の作品は9月下旬にお返しします。

※1名様につき　参加費 3,990円

想像力UP度★★★★　面白体験度★★★　実用度★★★★★

7 ビー玉（だま）ゴルフ
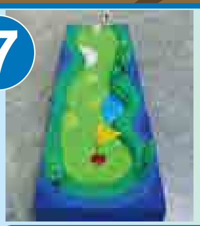

小学生以上 中学生まで参加可　2時間

ビー玉で遊べるゴルフのコースを作ります。

8/1, 2, 4, 5, 25, 28, 29　参加費 3,600円

想像力UP度★★★★　面白体験度★★★　実用度★★★★

8 あさがおうちわ

小学生以上 中学生まで参加可　1時間半

アサガオ型のうちわを作ります。

8/4, 6, 7, 9, 10, 26, 30　参加費 2,800円

想像力UP度★★★★　面白体験度★★★　実用度★★★

スケジュール

日付	10:00（10:30）〜	12:00（1:30）〜	3:00〜6:00（3:30〜5:30）
7/31（日）	3 トロピカルソーダ / 6 ファミリー陶芸	1 アクションメガホン / 6 ファミリー陶芸 / 14 ポンチョ作り体験 前	
8/1（月）	6 ファミリー陶芸	3 トロピカルソーダ / 6 ファミリー陶芸	7 ビー玉ゴルフ
8/2（火）	3 トロピカルソーダ / 6 ファミリー陶芸	1 アクションメガホン / 6 ファミリー陶芸 / 7 ビー玉ゴルフ	5 デカルコマニーBOX / 14 ポンチョ作り体験 後
8/3（水）		3 トロピカルソーダ	11 アクリル画 / 12 空想ボーンコレクター 前
8/4（木）	3 トロピカルソーダ	1 アクションメガホン / 8 あさがおうちわ	7 ビー玉ゴルフ / 11 アクリル画 / 12 空想ボーンコレクター 後
8/5（金）	1 アクションメガホン / 6 ファミリー陶芸	3 トロピカルソーダ / 6 ファミリー陶芸	7 ビー玉ゴルフ / 9 ドリームキャッチャー / 13 ドライポイント版画 前
8/6（土）	5 デカルコマニーBOX	1 アクションメガホン / 8 あさがおうちわ / 14 ポンチョ作り体験 前	13 ドライポイント版画 後 / 9 ドリームキャッチャー / 14 ポンチョ作り体験 後
8/7（日）	5 デカルコマニーBOX	2 ひまわりてばた / 8 あさがおうちわ / 10 子ども油絵体験	
8/8（月）	5 デカルコマニーBOX / 6 ファミリー陶芸	2 ひまわりてばた / 6 ファミリー陶芸 / 10 子ども油絵体験	
8/9（火）	6 ファミリー陶芸	2 ひまわりてばた / 6 ファミリー陶芸 / 8 あさがおうちわ	5 デカルコマニーBOX / 13 ドライポイント版画 前
8/10（水）	9 ドリームキャッチャー	2 ひまわりてばた / 8 あさがおうちわ	11 アクリル画 / 12 空想ボーンコレクター 前
8/11（木）	9 ドリームキャッチャー	2 ひまわりてばた / 11 アクリル画	12 空想ボーンコレクター 後 / 13 ドライポイント版画 後

日付	10:00（10:30）〜	12:00（1:30）〜	3:00〜6:00（3:30〜5:30）
8/19（金）	6 ファミリー陶芸	2 ひまわりてばた / 6 ファミリー陶芸 / 9 ドリームキャッチャー	4 タイダイマーカー / 13 ドライポイント版画 前
8/20（土）	4 タイダイマーカー	3 トロピカルソーダ / 14 ポンチョ作り体験 前	13 ドライポイント版画 後 / 14 ポンチョ作り体験 後
8/21（日）	4 タイダイマーカー / 6 ファミリー陶芸	1 アクションメガホン / 6 ファミリー陶芸 / 10 子ども油絵体験	
8/22（月）		PM 2:00 集合　15 造形合宿2016 1日目	泊
8/23（火）	造形合宿2016 2日目　AM 11:00 解散		11 アクリル画
8/24（水）		4 タイダイマーカー	11 アクリル画 / 12 空想ボーンコレクター 前
8/25（木）	4 タイダイマーカー	5 デカルコマニーBOX / 10 子ども油絵体験	7 ビー玉ゴルフ / 12 空想ボーンコレクター 後
8/26（金）	6 ファミリー陶芸	2 ひまわりてばた / 6 ファミリー陶芸 / 8 あさがおうちわ	9 ドリームキャッチャー / 13 ドライポイント版画 前
8/27（土）	4 タイダイマーカー	5 デカルコマニーBOX / 14 ポンチョ作り体験 前	13 ドライポイント版画 後 / 14 ポンチョ作り体験 後
8/28（日）	4 タイダイマーカー	9 ドリームキャッチャー / 7 ビー玉ゴルフ / 12 空想ボーンコレクター 前	
8/29（月）	1 アクションメガホン	7 ビー玉ゴルフ / 10 子ども油絵体験	
8/30（火）	1 アクションメガホン	8 あさがおうちわ / 11 アクリル画	12 空想ボーンコレクター 後

●参加費は教材費・税込みの金額です。
●このパンフレットに記載された全ての画像は参考のためのイメージです。

前：前編　後：後編

園児 小学生 中学生まで参加可 ▶ 園児と小学生、両方が対象のカリキュラムは4歳からの園児クラスと小学生以上のクラスに分かれて授業を行います。（中学生まで参加できます）

大人 ▶ 高校生以上の一般の方も受講できます。

9 ドリームキャッチャー
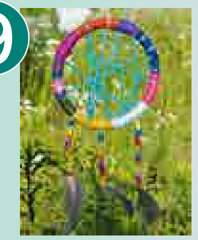

小学生以上 中学生まで参加可　1時間半

紐やビーズを組み合わせドリームキャッチャーを作ります。

8/5, 6, 10, 11, 19, 26, 28　参加費 2,800円

想像力UP度★★★★★　面白体験度★★　実用度★★

10 子ども油絵体験（あぶらえ たいけん）
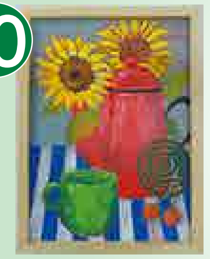

小学生以上 中学生まで参加可　3時間

夏の花やアイテムを構成して描きます。
（簡易額装してお返しします）

8/7, 8, 21, 25, 29　参加費 7,300円

想像力UP度★★★★　面白体験度★★★　実用度★★

11 アクリル画（が）

小学生以上 中学生まで参加可　2時間

アクリル絵具でカラフルな模様の下地をつくった上に動物を描きます。

※テーマとして描きたい写真や画像のお持ち込み可。教室でも資料を用意しております。

8/3, 4, 10, 11, 23, 24, 30　参加費 4,860円

想像力UP度★★★★　面白体験度★★　実用度★★

12 空想（くうそう）ボーンコレクター
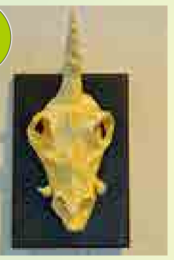

小3以上 中学生

想像の生き物の骨を作ります。

前編：8/3, 10, 24, 28
後編：8/4, 11, 25, 30　2時間 ×2回 計4時間

前編、後編から1回ずつ選んで受講してください　参加費 7,300円

想像力UP度★★★★★　面白体験度★★★　実用度★★

13 ドライポイント版画（はんが）

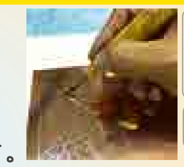

小3以上 中学生　大人

銅板を彫ってプリントしてしおりを作ります。

前編：8/5, 9, 19, 26
後編：8/6, 11, 20, 27　2時間 ×2回 計4時間

前編、後編から1回ずつ選んで受講してください　参加費 7,300円

想像力UP度★★★★　面白体験度★★　実用度★★★

14 ポンチョ作り体験（づくり たいけん）

小3以上 中学生

自分を雨や風から守る物を作れるかな？

前編：7/31, 8/6, 20, 27
後編：8/2, 6, 20, 27　2時間 ×2回 計4時間

8/6,20,27は前編、後編を同じ日に続けて受講することもできます　参加費 7,300円

想像力UP度★★★　面白体験度★★★★　実用度★★★

15 造形合宿（ぞうけいがっしゅく） 2016

小学生以上 中学生まで参加可

「花火時計（はなびどけい）」を作ろう！

8/22〜23　1泊2日

※裏面参照